

ΤΟΜΗ Β-Β' - ΟΥΗ ΕΣΩΤΕΡΙΚΗΣ ΔΥΝΑΜΗΣ

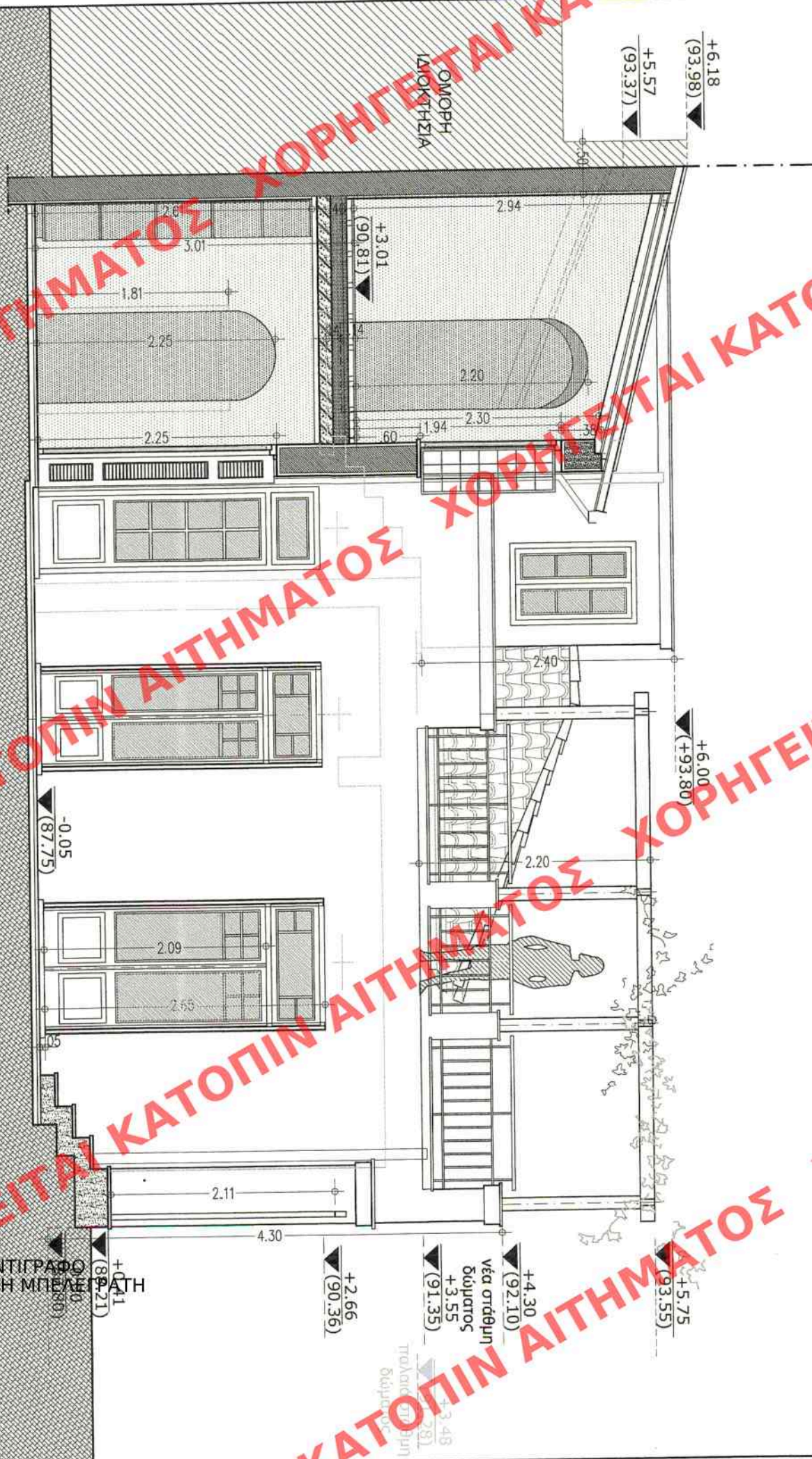

ΑΚΡΙΒΕΣ ΑΝΤΙΓΡΑΦΟ  
ΜΑΓΔΑΛΗΝΗ ΜΠΕΛΕΓΡΑΤΗ

ΕΥΧΑΙΡΕΣΤΗΡΙΟ  
ΣΥΝΟΔΕΥΕΙ ΤΗΝ ΥΠ' ΑΡΙΘΜ. 8537/16 ΑΔΑΡΧΑΡΑΧΗ  
"Καθορισμένη δομική και διατηρητέον αεικήτων  
περιορισμένων δομικών διατηρητέων αεικήτων  
των βρισκόμενων επί των οδών Παλατιών και  
Σορβόλη 23 στην περιοχή "ΜΕΤΣ" των ρυθμιστικών  
σχέδίων Αθηνών,,  
ΑΘΗΝΑ, 23-02-2016  
Ο αναρτ. Δ/της  
Σταύρος Πρωτόσημος

ΚΕΝΤΡΙΚΟ ΣΥΜΒΟΥΛΙΟ ΑΡΧΙΤΕΚΤΟΝΙΚΗΣ  
Το παρόν σχεδιάγραμμα μελετήθηκε από  
το ΚΕ.Σ.Α. την 24.10.2015  
και εγκρίθηκε σύμφωνα με το άρθρο 10  
του Ν. 2212/1984.  
ΠΡΟΕΔΡΟΣ  
Ε. ΚΛΑΜΠΟΥΡΗΣ  
ΑΝΤΙΠΡΟΕΔΡΟΣ  
Α. ΜΠΕΣΣΑ

Αρ.φαι. 15/16  
Σχ. 9  
ΑΛΛΑΓΗ ΕΣΩΤΕΡΙΚΗΣ ΔΙΑΡΡΥΘΜΙΣΗΣ ΚΑΙ ΠΡΟΣΘΗΚΗ ΚΑΘ' ΥΨΟΣ  
ΑΠΟΛΗΞΗΣ ΚΛΙΜΑΚΟΣΤΑΣΙΟΥ ΣΕ ΔΙΩΡΟΦΗ ΚΑΤΟΙΚΙΑ ΣΤΟ ΜΕΤΣ

εργοδότης	ΕΛΕΑΝΑ ΝΙΑΝΙΟΥ, ΑΘΑΝΑΣΙΟΣ ΝΙΑΝΙΟΣ	
	ΠΑΠΑΤΣΩΝΗ και ΣΟΡΒΟΛΟΥ, ΜΕΤΣ	
αρχιτεκτονικά	ΕΥΑΓΓΕΛΙΑ ΠΑΠΑΚΟΣΜΑ	ΑΡΧΙΤΕΚΤΩΝ ΜΗΧΑΝΙΚΟΣ
στατικά		ΠΟΛΙΤΙΚΟΣ ΜΗΧΑΝΙΚΟΣ
μηχανολογικά		ΜΗΧΑΝΟΛΟΓΟΣ ΜΗΧΑΝΙΚΟΣ

ΑΡΧΙΤΕΚΤΟΝΙΚΑ : ΠΡΟΤΑΣΗ		αρ. σχεδίου
θέμα σχεδίου	ΤΟΜΗ Β-Β' ΛΥΣΗ Β	ΟΜ <b>A14</b>
κλίμακα	1:50	ΟΡΙΣΤΙΚΗ ΜΕΛΕΤΗ
εκπόνηση	ΔΕΚΕΜΒΡΙΟΣ 2013	

Ο συντάξας  
εγκρίσεις - θεωρήσεις

ΕΥΑΓΓΕΛΙΑ ΑΝ. ΠΑΠΑΚΟΣΜΑ  
ΔΙΠΛ/ΧΟΣ ΑΡΧΙΤΕΚΤΩΝ ΜΗΧΑΝΙΚΟΣ  
ΕΘΝΙΚΟ ΜΕΤΣΟΒΙΟ ΠΟΛΥΤΕΧΝΕΙΟ  
ΑΡ. ΜΗΤΡΩΟΥ Τ.Ε.Ε. 88431  
ΤΗΝΟΥ 22 - ΑΓ. ΠΑΡΑΣΚΕΥΗ - ΤΗΛ. 6394794  
Α.Φ.Μ. 067072837 Δ.Ο.Υ. ΑΓ. ΠΑΡΑΣΚΕΥΗΣ

Το παρόν διάγραμμα συνοδεύει  
την από 10.02.2015 αιτιολογημένη  
έκθεση της Δ/σης Αρχιτεκτονικής  
Τμήματος Δ.Ο.  
Τμηματάρχης  
Κ. ΓΟΥΝΑΛΗ